

Onderwerp: Printen nieuwe stijl vanaf AdfasEM 2.01.00
Laatst gewijzigd: 27-07-2012

Het printen van lijsten en documenten (=uitvoeren) in AdfasEM wordt vanaf 2.01.00 uitgebreid.

Het volgende wordt extra mogelijk:

1. Debiteur of crediteur afhankelijk uitvoeren (i.e. de één wil een print de ander een e-mail)
2. Per debiteur/crediteur afwijken van standaard layout
3. Naar 2 verschillende bronnen tegelijk uitvoeren apart van klant afhankelijk (i.p.v. 1 origineel naar een uitvoerbron en kopiën alleen naar printer)
4. Labeling van bestand instellen
5. Labeling van bijlage instellen
6. Labeling van bijlage debiteur/crediteur afhankelijk instellen
7. In labeling uwnaw, uwref, datum op te nemen
8. Body van e-mail instellen
9. E-mail via smtp laten verlopen
10. Extra bijlage laten opnemen voor b.v. voorwaarden
11. E-mail adres op te nemen/wijzigen in order/inkoop invoer
12. Naar html en xml kunnen uitvoeren
13. Instellen om de uitvoer vast te leggen en terug inzien

Er hebben hiervoor wijzigingen plaatsgevonden in:

- a) Printdialoog (3)
- b) Bestand dialoog (4, 7, 12)
- c) E-mail dialoog (5, 7, 9, 10, 12)
- d) Debiteur/crediteur invoer (1, 2, 6)
- e) Layout invoer (8)
- f) Order/Inkoopinvoer (11)
- g) Controlegegevens (13)
- h) Uitvoer (1, 3, 4, 5, 6, 7, 9, 10, 12)

In ondertaande kopjes, worden de schermen afzonderlijk toegelicht.

a. Printdialoog (3)

Vanaf AdfasEM 2.01.00 is het mogelijk naar 2 interne bronnen en al dan niet klant afhankelijk te e-mailen. In het voorbeeld zal de faktuur als .pdf bestand worden opgeslagen op z:\fakturen met als naamgeving: Faktuur

Uitvoeropdracht: Faktuurheaders

Details

Welke gegevens uitvoeren?

Afdruk bereik: selectie Met faktuurdetails? Aanverwante data?

Hoe?

Layout: faktuur Document_Faktuur

1: Naar_Bestand PDF_File, z:\fakturen\<laynr> <keynr> Wijzig?

2: Geen uitvoer Wijzig?

Klant afhankelijk? HP Color LaserJet CP2020 Series PCL6;Automatisch selecteren;1x Wijzig?

OutlookClient, PDF_File (to:unknown, bcc) Wijzig?

Voorbeeld

<faktuurnummer>.

Daarnaast zal vanwege dat 'klant afhankelijk' aan staat gekeken worden naar de instellingen bij de debiteur. Afhankelijk van zijn voorkeur zal worden gemailed via Outlook met de faktuur als .pdf bijlage of geprint naar de HP Color Laser Jet.

b. Bestand dialoog (4, 7, 12) (via printers of printdialoog)

In het voorbeeld hieronder wordt een .xml bestand gemaakt met de standaard labeling. Wanneer in de labeling een match is op <laynr> <keynr> <nawnr> <datum> <uwaw> <uwref> <extra> dan wordt de betreffende code vervangen door respectievelijk: layoutcode, nummer van het document b.v. faktuurnr, het nummer van de betreffende relatie, de datum van het document, het nummer waarmee u bij uw relatie bekend bent en de referentie van de relatie(mits voorzien).

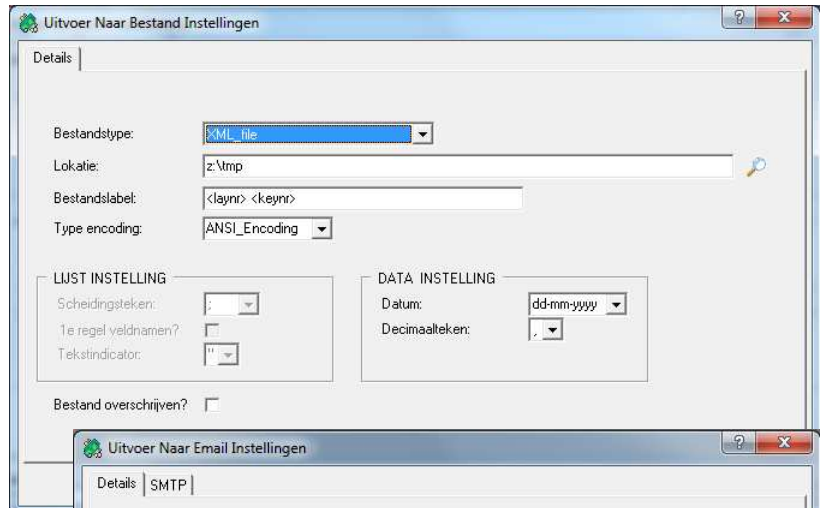

c. E-mail dialoog (5, 7, 9, 10, 12) (via printers of printdialoog)

In het voorbeeld hieronder is het de bedoeling dat een .pdf bestand wordt gemaakt in z:\fakturen. Bij het uitvoeren wordt het bestand opgepakt en in een mail verstuurd via smtp met als extra bijlage de 'algemenevoorwaarden.pdf' uit Z:\fakturen. De to kan op unkown blijven aangezien dit uit de document informatie wordt opgevraagd. Voor toelichting van de labeling zie b.

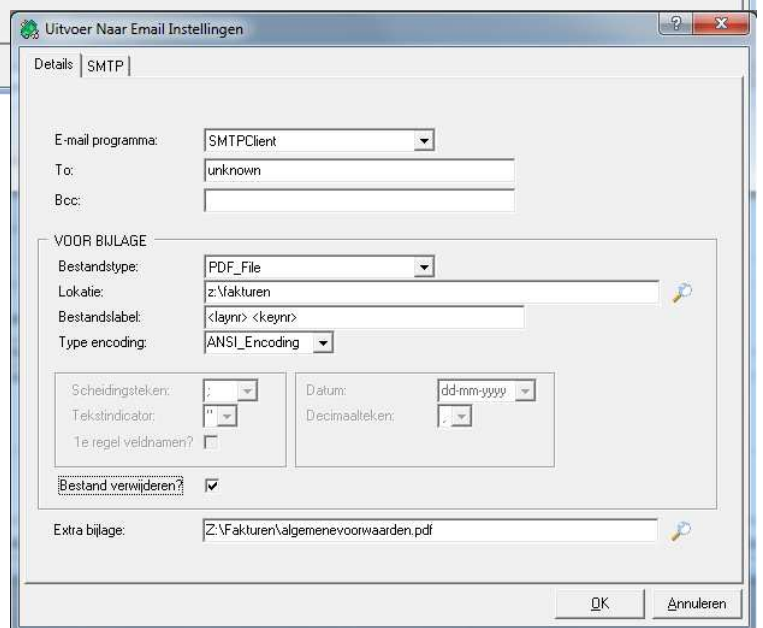

d. Debitur/Crediteur invoer (1, 2, 6)

Bij de debiteur is in te stellen wat zijn voorkeur is voor het ontvangen van bijvoorbeeld de faktuur. Er hoeft alleen een afwijkende layout of labeling te worden ingevuld, wanneer de relatie hier specifiek om vraagt. In het voorbeeld, zal bij het 'relatie afhankelijk'-uitvoeren van een faktuur aan debiteur 000001 een e-mail met een bijlage met als naamgeving: <faktuurnr> <faktuurlayoutnaam> dd <faktuurdatum> worden verstuurd. Voor de overige documenten zijn geen instellingen gedaan en zal bij klant afhankelijk uitvoeren een print worden gemaakt.

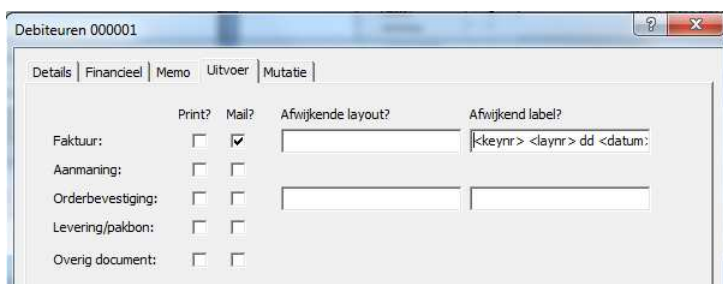

e. Layout (8)

Vanaf 2.01.00 is het mogelijk om een tekst op te nemen in de body van een e-mail bericht. Zo zou u bijvoorbeeld de e-mail uit het voorbeeld hiernaast kunnen maken.

De voorbeeld body is gemaakt via menu-optie: 'Adfas – Layouts', daar kiezen voor de knop: 'Bericht body'. In de fastreport ontwerpweergave is een groupheader op Far_fahid opgenomen, waarin een veld met de betreffende faktuurgegevens. Zie hieronder:

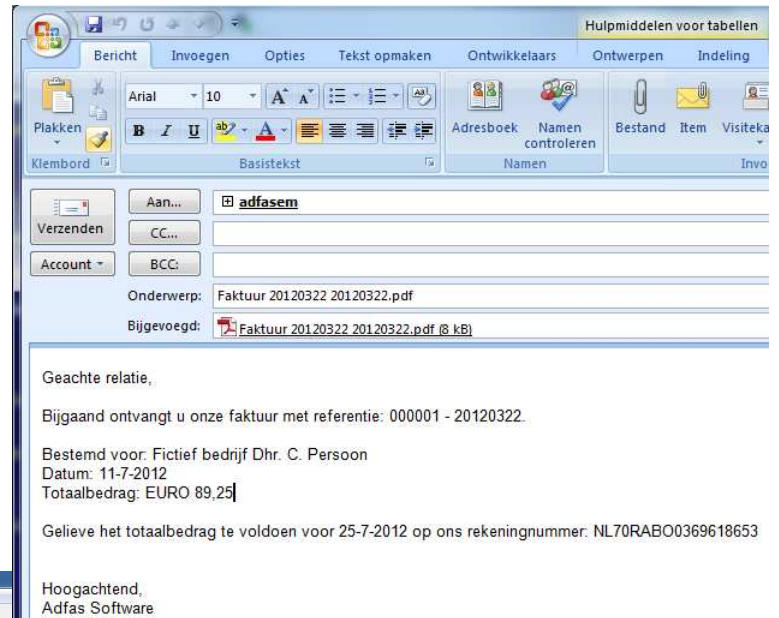
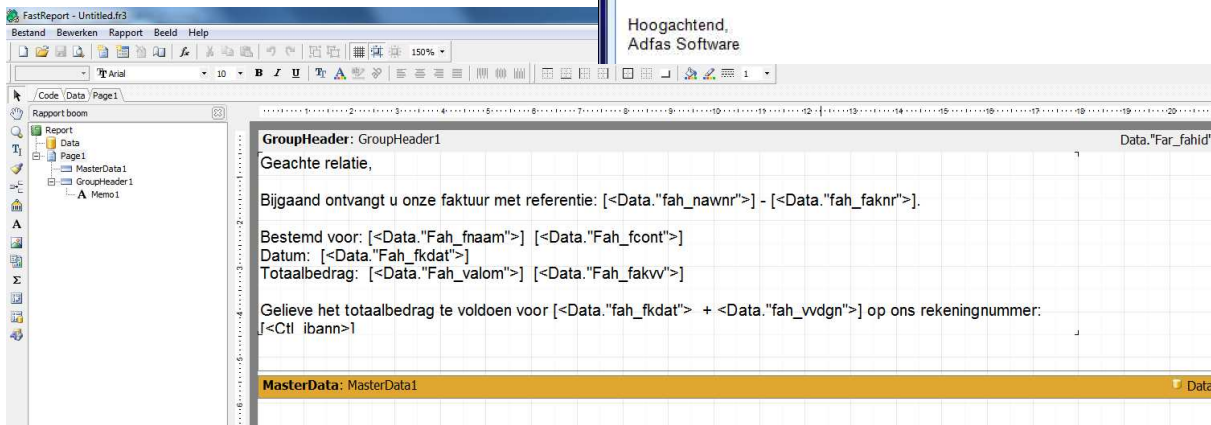

f. Order/inkoopinvoer (11)

Naast de adres gegevens worden nu ook de e-mail adresgegevens overgenomen in de order en inkoopinvoer. Dit maakt het mogelijk van de standaard bij de debiteur/crediteur af te kijken.

g. Controlegegevens en Uitvoer historie (13)

Het is mogelijk elke uitvoer vast te leggen in een historie. Dit kan door bij menu-optie: 'Beheren, Controlegegevens' in het veld stuurcodes 1 of meer van de volgende codes op te nemen: sc_uitexter, sc_uitinter, sc_uitlijst. Dit staat voor het vastleggen van respectievelijk: Klant afhankelijke uitvoer van documenten, Interne uitvoer van documenten, Interne uitvoer van lijsten. De historie van de uitvoer is terug te vinden onder menu-optie: Divers, Uitvoer historie.

h. Uitvoer (1, 3, 4, 5, 6, 7, 9, 10, 12)

Alle standards voor de printdialoog zijn voor lijsten en per document in te stellen via menu-optie: 'Adfas, Uitvoer'. Deze zijn per gebruiker in te stellen. Het is raadzaam bij de overgang van AdfasEM 2.01.00 om elke gebruiker zijn instellingen na te laten lopen. Standaard zal relatie afhankelijk printen niet ingesteld staan.